120321

Bano støttehåndtak / ryggstøtte / dusjstang / dusjsete / tilbehør

FDV- Dokumentasjon

BANO AS

Industrivegen22
6823 Sandane-Norge
+47 57 86 98 00
post@bano.no

Produkter:

5600/R-02 høyre og **5600/L-02** venstre 900 mm
Bano toalett støttehåndtak med høydejustering- grå
5607/R-02 høyre og **5607/L-02** venstre 700 mm
Bano toalett støttehåndtak med høydejustering- grå

5600/R-B-02 høyre og **5600/L-B-02** venstre 900 mm
Bano toalett støttehåndtak med høydejustering- sort
5607/R-B-02 høyre og **5607/L-B-02** venstre 700 mm
Bano toalett støttehåndtak med høydejustering- sort

5601-02 Bano toalett søttehåndtak- 900 mm
uten høydejustering- grå
5608-02 Bano toalett støttehåndtak-700 mm
uten høydejustering- grå

5601-B-02 Bano toalett støttehåndtak- 900 mm
uten høydejustering- sort
5608-B-02 Bano toalett støttehåndtak- 700 mm
uten høydejustering- sort

5603 900 mm- Bano grå støttehåndtak
for 5970-EL og 5970-MA høydejusterbar toalett

5604 700 mm- Bano grå støttehåndtak
for 5970-EL og 5970-MA høydejusterbar toalett

5603-B 900 mm Bano sort støttehåndtak
for 5970-EL og 5970-MA høydejusterbar toalett

5604-B 700 mm Bano sort støttehåndtak
for 5970-EL og 5970-MA høydejusterbar toalett

5603-EL 900 mm Bano støttehåndtak med elektrisk knapp i håndtaket- grå
5604-EL 700 mm Bano støttehåndtak elektrisk knapp i håndtaket- grå

5973 Bano ryggstøtte - grå

5973-B Bano ryggstøtte - sort

5600/L-02

5601-02

5603

5973

Materialspesifikasjon

- **Støttehåndtak:** integralskum med polyuretanlakk
  Festeskinner: natureloksert aluminiumslegering
  Galvanisert og pulverlakkert stål
  Plasttopper: sprøytestøpt polypropylen
- **Ryggstøtte:** integralskum med polyuretanlakk

Vedlikeholdsanvisning

Med tanke på rengjøring kan det brukes vanlige rengjøringsmidler. Bruk en myk klut eller svamp sammen med et mildt rengjøringsmiddel. Dusj på objektet, og tørk av med en fuktig klut. Skure-pulver og stålull skal ikke brukes da det ødelegger finishen. Rengjøringsmidler som inneholder alkohol og brukes i legemiddelindustrien, er OK.

Advarsel

Bruk aldri skuremidler eller rengjøringsmidler som inneholder sterke kjemikalier. Syrer, metanol, rødsprit, white-spirit og lynol skal ikke brukes.

Takk for at du tar deg tid til å lese grundig gjennom denne instruksen – det er en god investering!

Bano dusjstang / støttehåndtak for vegg

FDV- Dokumentasjon

Produkter:

5581/L-G Bano dusjstang- venstre- grå
5581/R-G Bano dusjstang- høyre- grå

5581/L Bano dusjstang- venstre- hvit
5581/R Bano dusjstang- høyre- hvit

5581/L-B Bano dusjstang- venstre- sort metallic
5581/R-B Bano dusjstang- høyre- sort metallic

5591/ L-G Bano støttehåndtak- venstre- grå
5591/ R-G Bano støttehåndtak- høyre- grå
5591/ L Bano støttehåndtak- venstre- hvit
5591/ R Bano støttehåndtak- høyre- hvit
5591/ L-B Bano støttehåndtak- venstre- sort
5591/ R-B Bano støttehåndtak- høyre- sort

5440-G Bano tøttehåndtak 400 mm- grå
5460-G Bano støttehåndtak 600 mm- grå
5480-G Bano støttehåndtak 800 mm- grå
54100-G Bano støttehåndtak 1000 mm- grå

5440 Bano støttehåndtak 400 mm- hvit
5460 Bano støttehåndtak 600 mm- hvit
5480 Bano støttehåndtak 800 mm- hvit
54100 Bano støttehåndtak 1000 mm- hvit

5440-B Bano støttehåndtak 400 mm- sort metallic
5460-B Bano støttehåndtak 600 mm- sort metallic
5480-B Bano støttehåndtak 800 mm- sort metallic
54100-B Bano støttehåndtak 1000 mm- sort metallic

5311-G Bano støttehåndtak til høyskap- grå
5311-W Bano støttehåndtak til høyskap- hvit
5311-B Bano støttehåndtak til høyskap- sort metallic

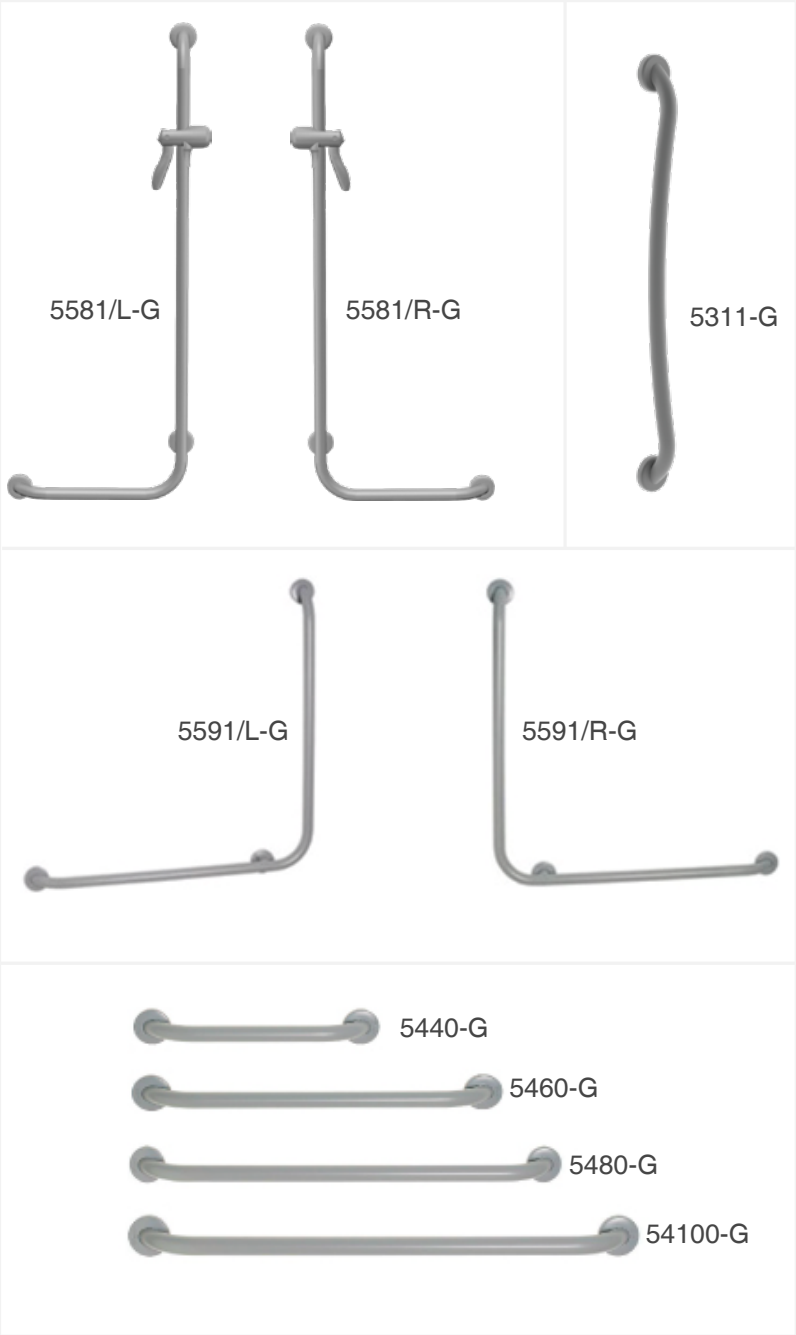

Materialspesifikasjon

- **Støttehåndtak, dusjstang/støttehåndtak:** pulverlakkert aluminium
- **Innfesting:** syrefaste skruer A4

Vedlikeholdsanvisning

Med tanke på rengjøring kan det brukes vanlige rengjøringsmidler. Bruk en myk klut eller svamp sammen med et mildt rengjøringsmiddel. Dusj på objektet, og tørk av med en fuktig klut. Skure-pulver og stålull skal ikke brukes da det ødelegger finishen. Rengjøringsmidler som inneholder alkohol og brukes i legemiddelindustrien, er OK.

Advarsel

Bruk aldri skuremidler eller rengjøringsmidler som inneholder sterke kjemikalier. Syrer, metanol, rødsprit, white-spirit og lynol skal ikke brukes.

Takk for at du tar deg tid til å lese grundig gjennom denne instruksen – det er en god investering!

Bano dusjsete / armlen

FDV- Dokumentasjon

Produkter:

5700-02 Bano dusjsete med høydejustering- grå
5700-B-02 Bano dusjsete med høydejustering- sort

5701-B-02 Bano dusjsete uten høydejustering- sort
5701-02 Bano dusjsete uten høydejustering- grå

5710-02 Bano armlen- grå
5710-B- 02 Bano armlen- sort

5700-02

5701-02

5710-02

Materialspesifikasjon

- **Sete:** integralskum med polyuretanlakk
- **Festeskinner:** natureloksert aluminiumslegering
- **Plasttopper:** sprøytestøpt polypropylen

Vedlikeholdsanvisning

Med tanke på rengjøring kan det brukes vanlige rengjøringsmidler. Bruk en myk klut eller svamp sammen med et mildt rengjøringsmiddel. Dusj på objektet, og tørk av med en fuktig klut. Skure-pulver og stålull skal ikke brukes da det ødelegger finishen. Rengjøringsmidler som inneholder alkohol og brukes i legemiddelindustrien, er OK.

Advarsel

Bruk aldri skuremidler eller rengjøringsmidler som inneholder sterke kjemikalier. Syrer, metanol, rødsprit, white-spirit og lynol skal ikke brukes.

Takk for at du tar deg tid til å lese grundig gjennom denne instruksen – det er en god investering!

Produkter:

3477-G Bano vegghengt hvitt toalettbørste - gråholder
3477 Bano vegghengt hvitt toalettbørste - hvit holder

5400-G Bano enkel hengekrok- grå
5400 Bano enkel hengekrok- hvit
5400-B Bano enkel hengekrok- sort

5402-G Bano dobbelkrok- grå
5402 Bano dobbelkrok- hvit
5402-B Bano dobbelkrok- sort

5491-G Bano baderomshylle - grå
5491 Bano baderomshylle - hvit
5491-B Bano baderomshylle - sort

5596-G Bano dusjshylle - grå
5596 Bano dusjhylle - hvit
5596-B Bano dusjhylle - sort

5496-G Bano avfallsbøtte 10L- grå
5496 Bano avfallsbøtte 10L- hvit

5510 Bano stokkholder

3477-G

5402-G

5400-G

5596-G

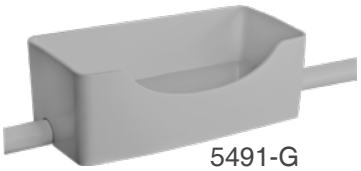
5491-G

5496-G

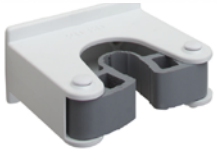
5510

Materialspesifikasjon

- **Dusjhylle/baderomhylle:** Nylon
- **Enkel hengekrok/dobbelkrok:** Støpt i massiv nylon.
- **Avfallsbøtte:** Nylon
- **Toalettbørste:** Støpt polypropylen-plast/Holder: ABS-plast.
- **Stokkholder:** ABS-plast og gummi.

Vedlikeholdsanvisning

Ved rengjøring kan det brukes vanlige rengjøringsmidler. Bruk en myk klut eller svamp sammen med et mildt rengjøringsmiddel. Dusj på objektet og tørk av med en fuktig klut. Skurepulver og stålull skal ikke brukes da det ødelegger finishen. Rengjøringsmidler som inneholder alkohol og brukes av helsevesen er OK.

Advarsel

Bruk aldri skuremidler eller rengjøringsmidler som inneholder sterke kjemikalier. Syrer, metanol, rødsprit, white-sprit og lynol skal ikke brukes.

Takk for at du tar deg tid til å lese grundig gjennom denne instruksen – det er en god investering!